第一萬壹千一百八十一號

叻報

The "Lat Pau" Chinese Daily Newspaper.

德律風三百三十號 Telephone 330.

本館在哥勞叢得力門牌十一號

PRINTED AND PUBLISHED FOR THE PROPRIETOR BY YEAP KWEE HOON AT NO. 11 CROSS STREET SINGAPORE

雪車標罐庄生牛乳發售

啟者此標之生牛乳罐發售
項上之乳實其所用取乳之牛
係在瑞士最著名之[illegible]尾山坡
皆響此山坡天下皆知係產極品草料之所且此
罐庄牛乳皆係純質并無攙雜他物此乳現託惟
一代理人惹得來咨爻子有限公司代售 請君
光顧請移 玉到商爲盼特此佈 聞
英一千九百一十五年六月十八號
惟一代理人惹得來咨爻子有限公司代啟

雪車標·庄牛乳膏發售

啟者此庄牛乳係爲結實乳中極有項上之乳精甚多可
用作茶菜開飲最爲有益此因乳質最爲純厚若以此
乳一罐再入稀乳二罐和之即可與新取之純乳功力無
殊此乳現託惟一代理人惹得來咨爻子有限公司代售
諸君光顧請移 玉到商爲盼特此佈聞
英一千九百一十五年六月十八號
惟一代理人 惹得來咨爻子有限公司 代啟

"Regesan" Morning Powder.

奇驗良藥之新出品
李宜山藥粉

Regesan KING OF HEALTH **M.P.** (MORNING POWDER)

此粉之用最能有益於人每早於
睡起時服之可令身中血液清潔
百病不生且此等粉質并無臭味
又無藥料之擗服之令人開胃思
食如服此粉不過用水和服一匙
即能得其功效服者每早以粉一
小匙和清水一盅飲之便能[illegible]
窮之益并可以預防瘧痢發炎皮
膚及身體各部之病症又能令人血
氣健旺至老弗衰誠却病延年最
良之品也
大英一千九百十五年八月六號
廿四卜

THE INTERNATIONAL TRADING CO. 34, 36, 38, THE ARCADE.

鬱棉公司樹乳輪

此樹乳輪乃用於打摩及載貨之快車
者其輪計有兩種一係空心藏氣之輪
乃摩打車所用一係實質用膠輪則於
載貨之快車此兩項車輪皆在英國地
方製造著以耐於熱地最爲合宜而實
得力四州府[illegible]及暹羅等處均以本
公司爲其惟一之代理人 諸君有欲
採購者 請玉臨本公司面商爲盼
德律風第二百六十四號 廿四
英一千九百一十四年十二月三號
新嘉坡吉隆也此寫士渠公司謹啟

H. WOLSKEL & COMPANY,
SINGAPORE & KUALA LUMPUR.
Sole Agents, Straits, F. M. S. Siam and Java

英商卜內門製造 蛾眉月標

CRESCENT BRAND BM&Co.

啟者特字通知本公司係在當得力及四州府專權代理發售蛾眉
月牌所製各物略列如左
純鹼 此物用以洗衣 氣爐 洗錫器 染布 造麵鹼漂白
晶鹼 製皮蛋第一精良
燒鹼 製荷蘭水
深顏鹼 此物用以醫病 漂白最良
肥粉
茯精
英一千九百一十五年三月八號
洋行有限公司
專權代理人也此寫士渠公司謹啟

Stocks held by
H. Wolskel & Co.
AGENTS.
Singapore & Kuala Lumpur.
Straits and F. M. S.

HARIMA HALL.

夏里嗎映戲班
再換新戲

啟者本班自開演以來向蒙 諸君獎賞因
本班所演各戲齣均求極新極美之圖畫且
復時常更換以博大觀是以凡經寓目者莫
不盛稱其妙茲本班又由歐洲寄到新戲多
齣故將舊日戲本概爲更換務使觀者眼界
一新 諸君有興祈早 惠臨幸勿視作烟
雲之過眼也
英一千九百一十五年十月廿九號
夏里嗎映戲班謹啟

ALHAMBRA

◀看看看看▶

最新最奇之華人電影戲

啟者本班不惜資本多方採訪茲特聘到中國
之新奇映戲來叻開演以快 諸君子之奇觀
此戲齣係在上海所製所有演劇之士皆係華
人所演戲文亦係中國故事且用中國衣冠并
有鮮明之顏色顯出更爲悅目且每齣均有中
西文字述明旨趣更爲難得諸製此戲齣者皆
係中國名流且皆家擁多資而又潛深西學故
能精研妙構製成此等戲齣較諸現在所有之
映影大有過之茲到坡中在於本班開演每本
甚長每夜祇能演至四齣此外更有小齣助興
觀者爲之捧腹茲定於十[illegible]每晚三點在小
坡奕芝律爲開演之期每晚七點鐘開演劇
但任動開演不過數夜即將他往諸君有欲
擴其眼界者幸勿交臂失之也茲將價目開列
如左
一號位收銀一元半 二號位收銀七角半
三號每位收銀五角 四號位收銀二角半
五號每位收銀一角
英一千九百十五年[illegible]月廿一號
新南嗎勝映戲班謹啟

The Oriental Government Security Life Assurance Co, Ltd.

東方政府護任人壽保險有限公司廣告

啟者本公司設在印度地方係於一千八百七
十四年始創計集本二千八百萬元以上并
有堅固之擔保且本公司係爲東方人壽保險
之最始創最利便之生理祇有本公司惟一辦
法可保買保者所收利息內有八成乃係政府
保認者而且保費極廉若有溢利則以九成分
給買保之人 諸君有欲知其一切詳細情形
者可至新嘉坡分局查詢便得本分局設在亞
吉門牌廿三及廿五號 再本公司現欲延聘
辭氣交孚堪勝信託之代理人併此佈告
英一千九百一十五年啓來月二十號
東方政府護任人壽保險有限公司駐四
州府及實得力司理惹亞參巴咩人謹啟

聯合保[illegible]

一替尊堂保法特刖小孩保法遺嚴保法種種人皆樂于投保以其法美而利宏也然此種保法其利益祇能及于一方面而難
皆及時帶之力而故本公司又有聯保之一法何謂聯保譬如甲乙合設一肆認股投資安然營業乃或則甲存而乙亡而乙

加保[illegible]

人壽保險乃持危之良策兼儲蓄之性質人盡知之惟大多數既屬身體強壯雖仍存有備無患之念亦必重視乎儲蓄
之一層查尋常保法滿期遞獻祇還其所保之數而另加[illegible]

最強腎命健勝有十虎九牛之力此藥精練成有五百倍之功最保精於
腎部中最有堅久強固之力如諸君服過別家補腎壯陽藥品總不見效
一治腎虛腰痛四肢無力
價目 每打十二元 每樽一元二角

分售
小坡會豐商店 泗水三昌公司
棉蘭中法藥房 巴城三昌公司
三孖舥五洲藥房 吉隆五洲藥房
暹羅中法藥房 安順漢昌藥房 坤甸南安客棧
乙卯年九月初四日

石叻 怡保 太平 會豐商店

張名成

十八溪乾門牌四十九號

TEO MAH SENG.
No 49, Boat Quay.

乙卯年十二月初三日

祖家磅

祖家正庄樹乳刀

啟

何以多耗有用之金錢

△何故舍平取貴甘蒙漏巵之損
△自有價廉物美之國貨在也

本酒莊主人深痛我國商業之衰頹莫抵酒巵之漏溢提倡國貨爭挽利權故特由天津香港永利威大酒廠雙鶴標各色著名寶酒並自辦飛馬標廣東各廠選庄美酒素蒙賽賦諸君交相讚賞家用宴飲購買俱多深可為國貨前途慶幸本莊所售各酒

色味俱佳質淨無雜已與他家不同而且價極公平配付敏捷故蒙同僑各界歡迎採用以助中國商業之振興免受外貨非常懇價之損失則為公益亦所以為私益耳幸垂鑒焉

（大注意）近查有不法之徒竟敢假冒永利威字號以僞貨影射伪在坡騙 諸君賜顧請睇認精緻雙鶴標及樽枳錫蓋上之雙鶴火印並細審酒味自不致為奸人所欺也慎之

△茲將本莊各色上等美酒開列于後其餘多款恕未備載

永利威名酒　本莊選運美酒

▷雙鶴標◁

玫瑰露酒 茵陳露酒 佛手露酒 史國公酒
蓮花露酒 蘭花露酒 菊花露酒 高粱燒酒
桂花露酒 蘋菓露酒 五加皮酒 玉露燒酒

▷飛馬標◁

生雪梨酒 寧蒙香酒 黑糯米酒 三蒸香酒 參茸衛生酒 虎骨木瓜酒 海陰蛤蚧酒 婦科毛雞酒
茅根香酒 甜桔露酒 白糯米酒 雙蒸香酒 狀元百歲酒 蹄圓杞菊酒 風濕蟲打酒 同虎骨木瓜酒
青梅香酒 荔枝香酒 四蒸香酒 綠荳燒酒 三鞭龍鳳酒 鹿補菓珍酒 三蛇袪風酒 正紹興酒

丙辰年二月十七日

星架坡牛車水石叻街十號瑞興酒莊主人謹啟

保我人群之健康

中華補品

益腦補心汁

功效：大補心血 調理虛體 男婦老少 善治腦筋 資助戒煙 四時可服

價目：大瓶每樽售洋三元 每打三十三元 小瓶每樽售洋一元六角 每打十八元 外埠郵費不加

補血之良劑　益腦之聖藥

二等嘉禾章 三等文虎章 少卿銜署海道道尹楊 為 [illegible]

中華民國四年十月三十日

上海英大馬路壽康里第二家

第二發明 華藥補品

益腦補心汁功效淺說

諺云好漢只怕病來磨 又云多病方知健是仙 可知世界上男男女女老老少少 未有不以無病為快者 人人欲無病 而人人適皆多病 其故安在 是皆不知補養心腦所致 蓋人體內部之作用 惟腦與心為最緊 獨是卸人身上之受病 亦腦與心為最易 用之時過多 養之時太少 安得而不病 腦與心有病 而百病即隨之而生矣 可不懼哉 此汁功用 專能培養腦之力 補助心之血 腦有力則一切頭昏目眩 耳鳴眼花 健忘生倦 腰痛膝軟 骨節酸楚 夢遺滑泄 下元虛弱 子嗣艱難等症 自然消減 心有血則一切心悸少寐 精神恍惚 驚惕恐懼 婦人赤白帶下 月經不調 子宮虛冷 艱於生育 諸虛百損 婦人滑胎 痛經冷帶 或前或後等症 自能免除 夜夢紛紜 面質削瘦 神疲力倦 未老先衰 況對我戒煙後精血虧損 健之身大病後元氣虧傷 服之能挽救其虛弱之體 服之能肥胖雄壯 重量加增 血虛之軀 服之能使為鬚黑髮 無病之人 服之能使康健如常 面色紅潤 服之能還復其康 宜春宜夏宜秋宜冬 洵為人生必不可少之補品 華產獨一無二之靈藥 大料一瓶 即可見效 常服不輟 返老還童 我父老我伯叔我兄弟我姊妹 盍請試之

分售處

金保會豐商店 吧城三昌公司
太平會豐商店 吉隆利華商店
小坡會豐商店 馬六甲安樂藥局
三孖舥五洲藥房 坤甸南安棧
吉隆五洲藥房 棉蘭中法藥房
泗水三昌公司 安順漢昌藥房

丙辰年正月十六日

石叻 庇能 怡保

會豐商店

弗南樂汽水公司廣告

FRAMROZ & Co.
TRADE MARK
SODAWATER
PURITY ASSURED
87, CECIL STREET, SINGAPORE.
FROM PURE FILTERED WATER

啟者本弗南樂公司向在新嘉坡絲絲街第八十七號門牌開張生理本公司所製造之汽水已閱十有餘年所用之水均經妥為選擇并用沙漏隔淨而後製成所有各種汽水或鹹或甜或酸、或淡一切俱全且價甚相宜 諸君有購用此汽水者本公司可以立即派人送到 伏望 諸君惠臨光顧不勝翹企之至特此佈聞

英一千九百一十六年正月三號

新嘉坡弗南樂汽水公司謹啟

藏久釀酒局廣告

本號承政府釀酒局聘用超等酒司加工督辦正料酒頭雙蒸酒黑白糯米酒及藥酒兼辦中國五加皮玫瑰露高梁各色美酒俱全氣味清香性質醇和建胃養神扶元益體貨眞價實童叟無欺敬告大小酒牌及士商玉臨惠顧其數與前無異如蒙光顧請認本號招牌庶不致悞本總局開設在星嘉坡吉寧街門牌一百零五號此佈

英一千九百十五年利心末卅一號

乙卯年十一月二十五日

藏久披露

叻報副張

每日隨報附送 星房虛昴停刊

特別紀載

論辨別飛機之方法

字林報云欲辨別飛機而確知其屬敵我亦不易事此事之難達於何度今日殊不能言之但姑舉其與此有關係者詳爲述之如下德國飛機於機翼之下每有黑色鐵十字之記號協約國飛機則以國牌爲號如以三色曰藍或黑曰紅曰白此等之記號於一定之天空中設以最好之望遠鏡近窺之必能察見之然此在德軍或能仿而行之以亂人目故必求一較爲可靠一方法庶不爲敵所用若飛機之上裝有無綫電機則可以傳遞口號通告軍隊然接發需時往往警告之至後於飛機發有失慎故本國軍隊之炮火其危險較諸戰鬥時於尤甚蓋各飛機每日須下止軍前出入炮火綫也聯軍飛行家雖精密謹慎尚受己軍之轟擊然於戰端發生時無論英法德與己國之飛機輙爲己國之炮火所攻擊此無他疑其爲敵也各國有鑒於此思免後慎乃上下設種種之暗號而飛機上所發之暗號較上爲顯易亦較重要蓋炮火之方向皆以此決而聆其答覆之是否即於其爲敵爲友不必俟其降下而後知之也其種種之暗號則有如下述 一以信旗一長細帶以傳遞重要之報告地圖照相命令關乎此等信件輕而易擲若於穩捷之飛機司機者自能擲之更無需於戰客爲助然其缺點即在墜落敵手時所記消息必爲所得也 二用無綫電機發信者雖不得獲電而電碼之報告則雖敵軍得之不能解其所謂然其缺點即預設收電機之必要而無電機之重量著電器及飛機上特置發電機等之需人照顧均屬窒礙而不便於事雖云無綫電之收號祇須司機者一人兼任之然欲冀確之觀察需機之消息則須另派一人專司瞭望通信之職即對於出信交換器等之因漏致火亦必早爲預備發電者又須知馬爾司電碼者爲便而於觀察人中則此等人又不可多得也 三以燈光爲暗號此法機內需二人與無綫電大略相同惟於日間則其用法不甚著效而天空多雲亦難得力蓋瞭望飛行每翱翔空際高出雲上也夫雲之去地以六千呎爲度而於敵軍陣前爲瞭望飛行則飛高出六千尺不可有之亦屬例外是其缺點也通信則宜用馬爾司電碼當其私發一綫火光時必能避敵軍之窺覘 四以格拉白返光鏡爲暗號此法飛機於拂曉飛升時地上須有有力之光綫射其上乃返照及地此秘密之通信惟發光與返光者知之自此神奇通信發明後航空者不必執定其鏡切對發光之點故可免載一客而機上可減去其人體及冠甲之重量一百八十磅在勢其飛行之速率當必增加若偵探飛機司機者以極高之速度飛行其穩快實較用第(二)或第(三)法爲優然此法與第(一)法不能相形當二者之需用大有不同也 五以聲傳遞與無綫電同亦暗號之一也雖則發自引擎惟地上須裝置特別之機械以聆其音並預編號碼以免爲他人所竊聽否則設敵人有同樣之機械所遞之暗號將悉爲敵軍所得矣然若距離過遠則其效力亦頗有限而最足爲礙者則爲隆然之炮聲 六暗號中之最簡便而有效者惟飛行之暗號是法飛機之載重減輕可免裝載機具及乘客等法以飛行之忽上忽下忽環繞而行屈折以旋爲暗示之號碼惟其缺點在敵機攻擊時倉猝之間其上下之飛行必爲敵機所衝破而無綫電燈光綫返光鏡等則雖於被攻時仍能繼續通信不爲間斷故飛行之暗號在行駛本國軍前誠爲無上之口號所憾者爲敵軍所偵悉效法冒充然對於此事現又覓得一法即如軍營之口號不時更易則敵軍雖欲冒充亦可立爲察覺不受其愚矣 七濃烟暗號此等圖影曾載於某國日報其功效時亦顯著法以多數機械發出濃厚之黑烟當飛機航空進機輪旋轉即可使此濃厚之黑烟冲入於空中成一烟柱乃以暗碼爲號以食秘密此法之用於飛艇翱翔空際時似更合宜 八於飛機一旁裝一潮縮之大迴旋汽機然此法屢試無效蓋當其高飛時而欲使此迴旋於汽機觸人目簾則其體積之重爲何如重量加增則其速率必爲之減且其翮大時對於飛機之駛行生多方之阻礙 九色火之暗號自一極小之花火槍發出惟其短處在于不能頃刻放燃須先以發光之彈盡置成堆然後以極有力之火藥轟擊之始有效果可獲然此暗號不可不目爲無上之品則亦司機者獨駕航行時亦能兼顧及之也以上所述飛機之暗號既爲重要之舉然地上所發之暗號亦不可輕視其最便之法所以便已國飛機之下止者即引伸一長白之帆布一幅可以示風向或藉以備遞其通信之是否或以多數之色光用爲暗號或以光射飛機用馬爾司電碼得其記號此法遞與第三法相反設以無綫電裝置地上而飛機中亦備有受電機則距離雖遠亦能問答至若飛行於上而地上之人欲止而與語則祇須以特別之炮火光綫傳司機者覺而下止設或駛行已遠則可急遊偵察飛機追駛召回此追駛者須備有雛形之明燈以發其光綫遠於前機使二機間之光綫互相交換前行者因以知其後有友人乃折回飛旋此外之種種方法實不勝枚舉要非今日所能論及爲可憾也然就所述者觀之彼以裝設無綫電機爲惟一之通訊方法者當亦可以自悟其所之不廣矣

叢談

川省之新騙局 ▲既汚閨女又攫財物

有李姓數月前至省自稱江安縣人寓悅來旅館出入闊綽頗自豪將因傾知觀音閣巷內聯姓孀婦有女年方及笄風姿綽約李心豔之備媒往說之之母辭以並非以女得財禮者媒返告於李遂自往女家稱初至不諳風俗既攜不以見棄願增母家其母見李年少大方非寒酸備立爲聯允從此李往來於女家月許後以婚期在邇遂於慈惠堂街賃公館全院適李之炭船至省將炭運至寓內堆積凡玉器綢緞洋貨各皆購取無數本月內將女娶歸女家之奩裝雖不及親迎豐富而四撮八鬪亦無少缺孰知女過門後李即向女辯曾家中有婦不過我係雙祧將來萬無彼此之分女自念既委身於人亦無從說起回九後李妻來家見女女無慍色兩下亦甚相安李妻乃向女假玉圈首飾皮衣曾須到親戚家女以嫁奩及李購之物皆爲我所有何得以初來即向我借用不允李在旁慰之並言人既彼此不分於物又何必分彼此女不能阻攔李妻遂將女衣物等件假去翌日李向女言已在別處另賃公館一院安置你即居於此我以後每處宿半月以表公道我刻間即娶甯去佈置一切今晚必歸你須候我歸時方睡臨行珍重而別從此一去三日杳如黃鶴女向其母傳說正不知其何故不歸李所賒欠之綢緞洋貨玉器各貨主已關集門前見李一去遁共李所欠不下三千餘金乃向其母女索賬賬主中見此情形知爲遇騙有主張搬家具者有主張退押租者亦有投報警察在案者其說不一女身既失所有衣物又被李妻捲去哭不欲生刻正不知其結果云

症
一治腎虛腰痛四肢無力
價目 每打十二元 每樽一元二角
故強腎最健腸有十成九十之力此藥精練成有五百倍之功故保精於腎部中充有餘久病固可力如儲着服過則家補腎壯陽強品總不見效

分售
小坡會豐商店 泗水三昌公司
梹榔中法藥房 巴城三昌公司
三打冷玉洲藥房 吉隆玉洲藥房
中法藥房 昌藥房 坤甸南安客棧
乙卯年九月初四日

怡保 太平

吉舖出稅

啟者現有吉屋三間坐落爲島稱律門牌一百零五號之一 五號之三 一百零五號之六此各屋均合開店之用 諸君如有合意者可到尾亞呂買那實得力七號門牌面商便安特此佈聞
英一千九百十五年十月廿七號
下士萬那施公司謹啟

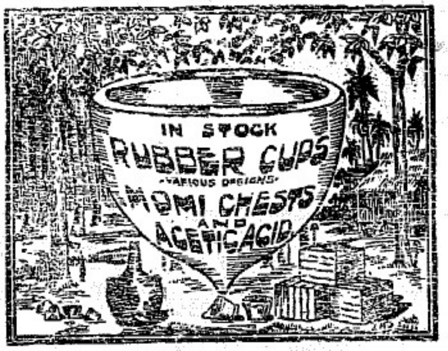

啟者本公司常有斲取樹乳之碗及各款裝載樹乳之箱發售價廉物美並有製造樹乳之濃醶醋酸 諸君採購請即玉臨本公司面商爲盼特此佈告
英一千九百一十五年六月廿四號 啟
一宗公司謹啟

案牘勞形

常年終日久作公務繁冗每致肝萎膽疲此因營業上而碍衞生矣 韋廉士紅色清導丸專治肝火上升大便秘結肝木不和及與頭痛等患巨商鄭捷生君係協和貿易公司總經理也其來書云 余知韋廉士紅色清導丸係完備清理微瀉之要藥吾國人用之極其相宜因其功力溫效安速且異常和平也 如尊處無從購買即請寄郵票叻幣五角至星架坡土庫街韋廉士醫生藥局原班寄奉一瓶郵力在內

韋廉士紅色清導丸
PINKETTES

小桂花母親之事實

女孩桂花係山西澤州馬永源君之令愛也馬永源之夫人云小女桂花甚爲健壯可愛皆韋廉士大醫生紅色補丸所賜按馬君係山西澤州光道成寶號之經理其來書云韋廉士大醫生紅色補丸乃濟世活人之妙品曾使余妻身體強壯一家康樂也

請觀馬夫人自述之辭如左云

妾年十七于歸夫君因素體荏弱難以成孕六載有奇尚無後人之望及年二十二歲時血氣淡薄無力因而血虧且癸水愆期以致精神頹萎飲食少進自覺胸悶氣脹頭昏嘔吐四肢乏力面色黃萎骨瘦如柴身輕於燕延聘名醫調治多方雖經二年有餘毫無功效此時適值余夫聞韋廉士大醫生紅色補丸能治愈與妾相同之症決意與妾試服一瓶服完亦未甚見效因妾病日久之故連服二瓶精神加增飲食漸進於是續服數瓶從此將多年痛苦全消身體強壯於廿四歲忽育一小女乳名桂花今年三歲甚爲活壯可愛妾後續多仰韋廉士大醫生紅色補丸之功也是丸誠爲閨中之良劑有起死回生之功並無他藥能出其右者也天下各國婦女之稍頗韋廉士大醫生紅色補丸爲良友且不分男女均有功效能使男子精力復原專治 血薄氣衰 諸虛百損 少年斲傷 瘋濕骨痛 胃不消化 山嵐瘴癘 皮膚各症是也凡經售西藥者均有出售或直向星加坡土庫街韋廉士醫生總藥局函購亦可 價銀每一瓶一元二角五占 每六瓶七大元 星加坡幣郵力在內

廣福成專售國貨廣告

吾國之策富強者莫不知振興工藝爲展國貨爲富強根本蓋工藝興則工廠盛工廠盛斯一切流氓游手藉以資遍而作奸犯科者倘能棲身有所俯畜有賴富不再爲患於社會然以如是化歹民而爲良民變分利者爲生利是振興工藝之實效固彰彰明甚惟是工廠既多國中製造之品自必日新月盛則振興國貨當由是相因而起但國貨雖曰振興必全國人民咸一體實力購用斯得達如上之目的而收富強之效果本主人深明斯旨故實行販運一切最適用最美好之各種國貨來叻銷售以應僑胞之取求而圖國貨之發達凡我僑胞之欲爲富強大國之國民者須知國貨之關係祖國具有如是之重要焉至本號所有之國貨名目繁多茲摘刊十餘款於報光顧者請即惠臨毋任歡迎之至

貨品略列

雙金錢廣行生油 日月嚳大光油 上海春生柴油
各江肉油 罐頭食品 各款雜貨 白縧土布
龍井六安 白帽緞鞋 笠衫縧襪 藤匣皮匣
綾羅綢緞 毛巾絲巾 衛生衣 火柴代料
鋼火柴碟 剃刀香梘 銀包皮帶 草布拖鞋
紙烟葉烟 金綫金箔

民國四年乙卯八月十七日 石叻馬交街四十五號廣福成謹告

日恒紙煙廣告

茲將各欵紅烟每箱價目列下

日恒八兩壹百四庄紅印金鹿嘜每箱價銀三十元

日恒二兩伍百六庄紅紙金鹿嘜每箱價銀三十元

日恒一兩伍百六庄紅紙金鹿嘜每箱價銀十五元

正日恒八兩一百四庄三色金鹿嘜每箱價銀三十元

日興八兩一百四庄紅印金鹿嘜每箱價銀十八元

新到從化生油中國芬紙發行

民國四年六月廿四日

新加坡布厘右單邊街日恒號謹啟

新辦到之祖家灰

本公司現由歐洲新辦到以上所列標頭之祖家灰其價甚屬公平但由碼頭或貨棧發貨 諸君有欲辦購者請至本公司面商爲盼

英一千九百一十五年十月八號

伊士亞細亞的有限公司謹啓

THE EAST ASIATIC CO. LTD.

刊登本報告白廣告 ○啟者茲將刊登本報告白之價目列明於下以昭公允 凡各士商若有告白欲登本報者每行在五十五字之內第一日取銀八角半第二日第三日每行取銀五角半第四日起以後每行二角八占若將告白登在頭幅論說之前者每行在四十一字之內所取價加倍以上所言之行數無論已足一行抑未足一行亦照一行核計倘欲刊登全年者請各 玉臨本報面酌價目自必從廉不惡雅意也此佈

叻報主人謹啟

山得爾彌地

此山得爾彌地藥丸為治五淋二濁最見捷效之藥蓋如照法服之無論久新輕重痛而且腫只須兩日痛除腫退濁止淋通再服五天一共七日定可除根保無復發故泰西各國諸醫無不謂之濁淋聖藥中國通商各口一總藥房亦無不樂爲代售以愈沉疴惟 購傾者須知此藥惟法國彌地一家所製方稱不傳名馳天下故於每丸藥上有印㊞記者庶非假冒至其服法初服每點鐘一丸至兩晝夜盡若不間斷無不淋通濁止腫退痛除如是每天再服四丸直滿七日定可除根永不復發但於服藥之日必須靜養毋使勞動忌食性熱之物更忌房事

Sole Agent,
Cheong Chee Koon,
74 Prince Street.

坡連得力門牌七十四號 全權經售人鍾志昆

英一千九百一十三年四月十八號

健胃養神汁

我輩家老幼常服養神汁能病者使安弱者使强獲無上之幸福凡人所

身體康健者不可不常服此汁其功效之敏捷請服之方知吾言不謬也

每瓶 大二元 小一元二角半

每打 大二十元 小十二元半

總代理 衛安公司羅氏藥房

女寶丹

調經廣嗣 女界至寶

公生源 金麒麟 註冊商標

自有此丹爲婦病統理經前經後症

一治由一個月至六個月胎動作疑或肚痛
一治經色或黃或淡或赤
一治經未或多少或遲早
一治一月經來數次或半年一
一治行經肚痛大便閉結
一治遠年閉經月閉經
一治子宮虛冷多年未孕
一治似孕非孕命(?)暗病
一治經前後腰痛小肚痛
一治血山崩流血不止
一治産後惡露未清
一治白帶赤帶白淫

第一靈藥百發百中 天下馳名

虔製眞傳李相府女寶丹

調經丸藥世徧有惟女寶丹功冠首李相鴻章督粤時秘授何君國賢手何君初治妻妾宮妻妾蕃育逈不同近而昆仲遠戚友屢年贈送奏奇功有此靈丹不容秘何君况抱濟世志因傳香港公生源遂以金麒麟作記大凡婦女病加增多由月事服中瘀爲瘀爲寳爲白帶失醫甚至血山崩自有此丹無婦病統理經前經後症已孕未孕服之宜不燥不寒稱藥聖况兼選藥不惜貲百煉成丹妙可知十二爲罇吞六日丹少功多確是奇問我此丹何以好屢代蒙傳由國老諸君採買認招牌是女寶丹第一 每罇一元每打十元

本公司專運福州漆器 杭州白菊 中國土布 西湖藕粉發售

總代理 石叻大馬路衛安公司羅氏藥房

衛安公司

石叻大馬路柏街口樓

乙卯年十一月十六日

一治遠年閉經近日閉經
一治經血大崩血流不止
一治一月經來數次多少不等
一治一二月胎動行經或肚痛
一治五六月胎動行經或肚痛
一治交骨未開橫生逆產
一治產後牙關緊閉不省人事
一治產後瘀血未淨
一治產後大便下血
一治經血逆行口鼻出
一治經血或黃或淡或瘀或赤
一治經來四肢麻痺寒熱頭痛
一治三四月胎動行經或肚痛
一治受孕之後常患小產
一治產後失血過多肚痛身熱
一治產後瘀血不止腹痛頭眩
一治產後紅白痢疾
一治產後小便頻滴

服法 用羌湯或酒或清茶送下叁錢 價目 每大瓶壹元

主治列下
一治婦人久不受孕
一治經來或多或少
一治經來或遲或早
一治經期前後肚痛
一治經期前後腰痛
一治經來潮熱煩燥
一治經來大便閉結
一治經來六七日不止
一治赤帶白帶白濁
一治經來狂言譫語
一治經久不行腹脹有塊
一治似孕非孕企頭[illegible]

爲善堂驗光服眼散

粵東老手醫生

新濟世神效肚痛散

專治霍亂痧嘔肚痛抽筋等症大人每服一罇小兒減半滾茶冲服立即全愈兼治飲食積滯胸腸痞滿服之立效此散救急確驗居家出外均宜常備以濟急用 每罇銀五仙

凡小兒四肢困倦眼珠不明或眼帶藍色面黃體瘦青筋暴露肚脹大或夜間發熱長啼不睡服之能除虫消積健脾開胃如無疳積者服此散亦能開胃飲食調和誠小兒衛生之妙品也 每瓶壹[illegible]

香港 新濟世 祖傳 兒疳積散

能治五疳除虫消積健脾開胃小兒無病服之身體加培強壯

丙辰年二月廿九日叻報館刊

各埠輪船入口

佳路	輪船	由綱咯起程	約三十日到	祥和號
旭錦	輪船	由毛蕪起程	約三十日到	赤土不來
福裕	輪船	由廖內開行	約三十日到	萬利安公司
美景	輪船	由倫敦起程	約三十日到	棉示必洋行
		往香港	上海	日本
元明	輪船	由暹羅起程	約三十日到	元發棧
福廣東	輪船	檳榔嶼起程	約三十日到	南洋代理
振華	輪船	英得宜利起程	約三十日到	茂興號
斯斯	輪船	由棉蘭起程	約三十日到	棉示必洋行
福榮源	輪船	三寶壠起行	約三十日到	協榮茂
吉寧嘲番	輪船	由望厘起程	約初一日到	巴智申洋行
		香港	上海	日本
豐盛	怡船	由汕頭啟程	約初一日到	和興公司
		往香港	廈門	汕頭
東和	輪船	丁加奴起程	約初一日到	東興號
瓜勞	輪船	由暹羅起程	約初二日到	實得力洋行
英國國旗	輪船	由香港起程	約初二日到	英國公司
建興隆	輪船	由馬辰起程	約初二日到	發隆棧
豐利	輪船	由北干起程	約初二日到	源成號
新嘉坡連	輪船	由仲光起程	約初三日到	發成代理
孫權	輪船	由仲光起程	約初三日到	楊集茂
福利	輪船	由仲光啟程	約初三日到	陳生利
得興	輪船	由綱咯起程	約初三日到	裕隆棧

各埠輪船出口

孖羅底宜	豐益輪船	初一日	午八點半	和發公司
棉蘭	福佐多霞船	初一日	午八點半	遮旦弟利士
暹羅	元貴輪船	初一日	午八點半	祥和號
麻六甲	慶生輪船	初一日	十二點半	協豐號
寧宜			又	又
米里	仙那國輪船	初一日	午十點半	實得力洋行
納閩	亞吡 走叻	仙那栢	三寶彥	
檳榔嶼	慶生輪船	初一日	午一點半	真實得洋行
加吉打	▲有載信往勞萬▼			又
峇株巴轄	福美輪船	初一日	午一點半	金福和
麻六甲	豐年輪船	初一日	午一點半	廣裕生
坡德申	螞仔年	致和港	牙搭	
坤甸	新加灣輪船	初一日	午一點半	遮旦弟利士
實叻班讓	萬青美船	初一日	午二點半	成泰代理
望加麗	峇眼			又
加勝巴	傳力加河力	初一日	午二點半	遮旦弟利士
井里汶	三吧壠 泗水	安班闌		
吉隆港口	白鶴輪船	初一日	午二點半	實得力洋行
安信				又
麻六甲	加啤輪船	初一日	下午三點	實得力洋行
麻坡			又	又
怡郎	加羅士里依沙牛里			
小呂宋		十二日	午三點半	棉示必洋行

滙票行情

足金	每錢為	六十九元二角
金磅	每個	九元一角半
印度盾	一百元兌	一百七十四盾二五
爪亞盾	一百元兌	一百四十盾
滙香港	銀行現銀單一百元銀行貼出	十三元七五
	即日掛單一百元值	十三元五角
滙廈門	銀行現銀單一百元銀行貼出	十四元六二五
	即日掛牌一百元值	十三元三七伍
滙暹羅	銀行掛牌找入一百銖值	六十六元
	暹銖銀兌出一百銖值	六十五元七五
滙安南	銀行現銀單一百元值	十一元七伍
	即日掛牌一百元值	十一元五角
滙小呂宋	銀行現銀單一百元值	一百十四元
	商人三十日期單	一百十二元
滙日本	銀行掛牌一百元值	一百零九元五
	商人三十日期單	一百十一元五
滙加勝巴	銀行現銀單一百元值	百三十四盾五
	商人三十日期單	百三十二盾二五
滙泗里末	銀行現銀單一百元值	百四十盾二五
	商人三十日期單	百四十二盾二五
滙三巴壠	銀行現銀單一百元值	一百四十二盾
	商人三十日期單	一百四盾
滙望加錫	銀行現銀單一百元值	一百四十二盾
	商人三十日期單	一百四十四盾
滙仲光	銀行現銀單一百元值	一百七十五盾半
	商人三十日期單	一百七十五盾半
加里吉打	銀行現銀單一百元值	一百七十七盾七五
	商人三十日期單	一百七十五盾七五
滙上海	銀行現銀單一百元值	八十三兩伍
	即日掛牌一百元值	八十三兩

各貨行情

▲沙勝猫白椒	三拾八元五
又上烏椒	二十五元五
又有烏椒	二十四元五
三發白椒上	四十元
又烏椒	二十五元五
巨港烏椒上	廿九元
又烏椒中	廿七元
柔佛白椒	四十元
又烏椒	三十元二五
本坡白椒上庫	三十八元
又烏椒上庫	廿六元五
▲巴那乳一號	一百六十三元
巴那乳二號	一百六十元
巴那乳三號	百五十五元
巴那乳羅庄	八十五元
吧膀餅一號	一百元
吧膀餅二號	九十五元
吧膀白糖一號	壹百八十七元
吧膀白糖二號	一百八十五元
▲一號椰干	十元伍角
二號椰干	十元
三號椰干	九元七伍
▲叻坡硕莪粉上	四元伍五
又總上粉	四元五角
又總下粉	四元四五
又紅粉	八角伍占
猫坡硕莪粉上	四元伍伍
又 中	四元五角
納閩硕莪上	三元
中 粒	十元二角
幼 粒	七元五七五
▲一號赤甘蜜	三十四元
二號赤甘蜜	廿九元五
三號赤甘蜜	廿九元
烏甘蜜	廿元七伍
▲坤甸開壁大罐椰油	廿一元
又珍庄	廿一元三
本坡和豐椰油桶庄	廿元五
又珍庄	廿一元
▲坤甸呈羅冬上	八元九角
又篠箱	七元九角
沙勝猫兒羅冬上	九元
又篠箱	八元
巨港兒羅冬上	拾一元六五

要聞二

西南戰事之活動中心點　▲去月廿日英文京報黔省戰氣日亟今已成軍事活動之中心點試閱地圖黔省北爲東蜀南爲廣西東爲湖南西爲雲南東北一帶距湖北不遠僅隔蜀省之片土長寧瀘四川南部與黔省北界成平行線相距不過百里至百七十五里長江軍事上重要城邑視爲四川咽喉者爲重慶重慶南約一百三十里又有一要邑爲綦江即黔軍猛進以圖佔領而進窺重慶之地也東北方面黔省今又出兵攻陷彭水彭水乃介於黔鄂間蜀境中之一城黔軍得此行將進攻湖北而東面又有黔軍一枝侵佔湘省之晃州黔陽州麻陽等處同時黔省又集兵南面以爲進取桂省之準備觀於黔省之四路進兵謂爲軍事活動之中心點誰曰不宜

以曾北境戰事(即蜀境)則最重要者綦江綦江情勢已極危險以曾東境(即湘境)則黔軍已得晃州黔陽近復佔領芷江官軍受挫向鳳凰方面而走退至麻陽帝制報前於晃州黔陽陷落之消息尚圖掩飾不敢直陳今於芷江失守不得不公然承認(中畧)官軍退走不向寶慶而向辰州而辰州有北兵若干退走辰州亦宜但芷江防軍既分兵以助晃州則寶慶戍軍何以不分兵以援芷江乎殆寶慶在關係上亦爲黔軍所懾及矣官戰事初起時曾錕曾鋼率兵駐守寶慶以扼由貴州攻入雲南嗣因貴州中立此軍乃撤至重慶北軍既去斷難復回黔省既反抗中央安得不乘虛而入以搗寶慶乎芷江寶慶辰州三城形如犄角芷江既陷則寶慶辰州勢必吃緊聞寶慶南面之永州業已陷落此說或不確但若滇黔軍進取永州直指衡州事耳滇黔軍示威於湘固明明誘桂省附和或相機佔據以張聲勢耳不能據信或謂取長沙正所以進逼岳州宜昌便北軍失其重要根據地是說也尊之固能成理第滇黔軍兵其尚不足及此然則滇黔軍之入湘其目的非圖桂而何耶攻桂之前必先厭滑湘南北軍以免腹背受敵果爾今後必進襲寶慶衡州以斷湘桂交通之路道二城既下湘軍無從入桂則滇黔軍乃可安然進攻桂林矣桂林陷落則全省必大震動況桂省北部防兵寥寥乎據安南轉來消息謂赴貴陽之滇軍業已出發不知何往又一說謂李烈鈞近十日內率大軍駐邊界俟彈備有效即將進攻則此軍將看活動當拭目覩之也　按桂省現已獨立李烈鈞已入桂與陸都督握手矣

遷鋪廣告

本號在叻崩嗙已十有餘年向在濠木街廿二號門牌專辦磁器缸瓦銅鐵器茶羅竹器等發客夙蒙英荷兩各界　惠顧信用久著現定遷往華影士的力(即同濟醫院右鄰)門牌第六第七號照常貿易並更辦到大宗貨物批發零售格外克己裝箱配運主固不悞如荷賜顧價格相宜供給垂青爲盼登告白

貨物款色太多不能盡錄

民國五年三月廿九日　裕興隆謹啓　貳

凡患腹痛十分不安此症或因風及其他危險之故遇此等症以一(鬱元烈東巴民九盅)藥水治之爲最善此藥能治各種病症各處藥房及雜貨店均有發售每樽價銀八角

英一千九百十六年二月十號　十二

開幕聲明

敝館前曾與**曹萬豐號訂立特約**託其代理新嘉坡一切事務嗣以種種方面諸多不便於上年十二月三號在上海雙方邀集證人商明**正式取消前約**自行**設立完全分館**特以擇地修理屢屢延期致負　諸君子惠顧之雅意至深歉慊茲特加工修葺準於陽歷三月二十　陰二月二十七日**在大坡大馬路吉寧廟街口第一百七十二號正式開幕**將來**本館二樓尚擬特設閱書報室**並備詞著籍爲各界　諸君瀏覽休憩之所區區微忱伏希公鑒

丙辰年二月十七日　新嘉坡商務印書分館謹白　乙

善濟醫社招醫生廣告

本社爲廣福兩省慈善團體例請醫生二人担任贈醫以學識兼優者任之茲合同公議于梅月十八日招考屆期凡應考諸醫各携筆墨不準帶書籍歸候出題以二藝爲完卷考畢將卷封固寄回內地醫院評閱選取十名廣五名福五名取用首名共餘遇有別故挨次輪補以期增進公益

一醫生取用二名月奉薪金四拾元每晨六點至十點下午三點至四點在社內贈醫

一考醫地點定于善濟醫社內各醫生屆于梅月十八日駕臨本社九點出題以二藝爲完卷限下午四點繳卷散場

一應考諸醫定于前三日至醫社報名以便預備文卷

一屆考時各總理財政俱屆到場監看一切

一開診日期定于七月初一日起先辦一月然後送關帖屆期由揭曉之首名擔任醫事

丙辰年二月十九日　善濟醫社總理公佈　四九

南洋保險公司遷居

香港南洋水火保險有限公司(經在香港政府註冊)石叻分局近因前局所地方狹小不敷所用故特遷往中街五十六號寄六一運橫樓辦公地方軒敞以利辦公　諸商光顧請移玉步所有函件按址付寄可也特佈　電話八九五號

丙辰年二月十四日　香港　南洋水火保險有限公司司理人羅賓門啟

保用西廚廣告　○啟者茲有人欲保用專司西國饌品之上等廚司五名　一係總司廚務　一係專理燒烤　一司煎炒　一製上湯　一炆架厘　凡屬人等有欲承充此役者盯允之時須立合約至少亦以三年爲率有欲知其詳細者可到叻報館內面詢并可寫具英字信函將其自己之履歷及工藝如何詳細寫明并其前者所得之爵紙亦須封於函內交叻報館轉致便能收覽倘有工藝超羣者不論重酬特此廣告

英一千九百一十六年俾不咾里月十八號

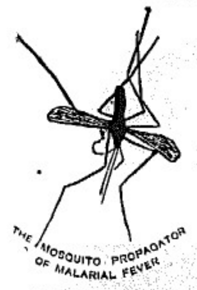

此圖乃精治寒熱藥丸之標樣凡各藥房均有發售目今亞國政府常有用此丸以治寒熱之症無不立除　諸君購而用之便能知其神妙也

英一千九百一十五年六月八號　牙宜奴公司謹啟

保壽益智
補血強腦福至丸

補血強腦福至丸功效錄

人生百歲光陰其間除去幼穉無知之歲月老耄無能之光陰其實可以任世事建功勳爲斯世謀幸福者爲日實覺無多此最可惜最可寶貴者非此康強之日乎彼碌碌者一任其身體之虛弱一任其精神之困倦而不知加意培補而不自謀之甚耶本藥行主人深明乎此中之源委故不憚研究不惜工本創造此福至丸行之數百年驗之五大洲人人皆稱至寶能使身體康強能治萬端疾病氣不足者服之氣自足血不旺者服之血自旺服之至一月之久定必心思大加靈敏（腦氣筋充足也）手足大加活動（氣血暨充足也）力爲之強（筋力堅也）膽爲之壯（膽汁盛也）服之其精神如此未服其困倦如彼諸君何可惜金錢而不服此丸哉此丸實爲至平至穩之藥絕無偏寒偏熱之弊老者可服壯者可服少者可服婦人可服今各國之高等貴人必以福至丸爲護身之符者職是之故也

一凡腦不足者腦海空虛腦筋痿軟腦髓欠缺腦氣衰弱腦主知覺人之靈蠢聰愚腦主運動人之強弱關係服此福至丸則腦筋充足定必精神強健壽算綿延也

一凡血不足者血色淡白血輪減少血管乾癟血液稀薄則面色青黃唇白髮疎漸而週身枯槁萬病叢生此福至丸爲補血猛將一服而血氣充盈諸病盡除矣

一先天不足後天失調房勞過度腎冷精流血液虧損骨瘦如柴面黃唇白齒落髮疎頭暈眼花腰痛腳軟腎精虧耗肝旺火燥脾胃虛弱耳鳴腦空夢遺不禁肺痿乾咳四肢困倦久無子嗣速服此丸一月後必大見奇功因服此丸而晚年尤能舉麟子奉書鳴嗣者不可勝數

一老人氣血漸衰得培補則能返老還童失培補則日就衰亡俗云有命存焉未可盡信爲實也請觀於花木焉得其灌溉則欣榮失其灌溉則枯槁又觀於器皿焉得其護藏則經久失其護藏則毀爛福至丸之能培補精神充足氣血古人所謂長生不死藥者此福至丸其殆足當之矣

一治婦女經水不調赤白帶下經前肚痛經後肚痛子宮寒冷久不受孕若能常服福至丸永無是患痛苦且能身體康強生子肥壯各國稱爲寰球第一之婦科聖藥也宜哉

主治

先天不足　腰痠腳軟　腦暈善忘　頭昏眼花　左癱右瘓　染死人風　日不精神　山嵐瘴氣　照單服食

後天失調　腦漏耳鳴　腦脊板硬　胃不消化　心忡怔悸　腰痛腿軟　夜不成寐　老年衰弱　萬應萬靈

腦虛神短　腦蒙目眩　血薄氣衰　肝經失調　唇白面青　腎尻痠痛　少年斵喪　婦科諸症

腦筋頭痛　肌骨麻木　心神不寧　神疲力倦　筋系痠痛　小便頻數　嗣續艱難　無故哭笑

面黃骨瘦　風濕骨痛　四肢痠痛　腰骨疼痛　夢遺淋濁　跌打風癩　諸虛百損

福至丸圖像

每打銀拾元　每瓶銀壹元

注意有[印]

啟者本藥行強腦福至丸固本補腎汁花柳搜毒丸白濁淋丸　紅白痢症丹　五種良藥奇方妙製料美工精久爲寰球各國所稱譽感之謝忱無以鳴報茲趁週年本藥行慶典謹就各國土宜購具微物聊申謝悃凡買本藥行藥品價銀至原價二元以上者饋贈特式超等牙擦一枝自乙卯十月廿三日起至乙卯十一月廿三日止伏祈見諒　福至大藥行啟

乙卯年正月十一日

會豐商店

小孩及病人所食之粉料

每罐價銀六角半

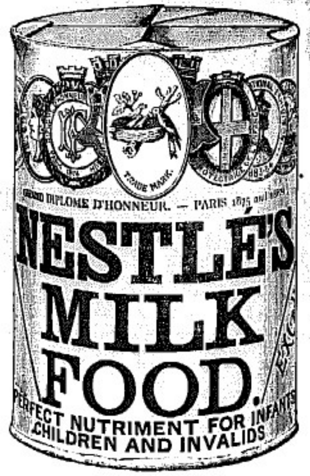

每罐價銀六角半

毛爐呂粉諸君食之可令身體强健

Milkmaid BRAND

牛乳

每罐價銀二角九占

每罐價銀一角八占

各處均可採買

此竹吉力共有四款每包價銀四角五占二角四占一角二占及五占

英京之毛爐呂及英勞瑞士牛乳公司謹啓

寫字樓設在新嘉坡及各處

英一千九百一十五年七月二十號

"THREE CASTLES" CIGARETTES

請吸香烟

啟者三炮台標之香烟久已馳名此烟係用最上等之烟葉所製諸君購用祈認眞審視其標及烟枝上所刊之字以免被低僞之貨所欺此烟枝每罐五十枝各處均可採購

英一千九百十五年十月七號

英美烟枝有限公司謹啓　注册在倫敦

The Asiatic Petroleum Co. (Straits Settlements), Ltd.

龍標　十字標　魚標　龍嘉標　日出標　燈標

啟者特字通知本公司所售第一燈名上品土油 燈油 蠟 燭及第一號名緻申油 諸君有欲採購者請赴下列之店號均有寄沽

新勿里芝街門牌二百四十六號振發興

吳芝律門牌三百零三號怡興

沙九勝律門牌二十三號振光

吳芝律門牌三十號恆裕成

兩旁所印之圖乃係本公司商標此佈

英一千九百一十二年十二月十二號

衣沙直土油有限公司謹啟

牛乳　牛乳

齊荷濱司知勝商行

打電線街門牌四號

南打羅　新嘉坡

此乳乃天下馳名之佳品乳實最佳且價極相宜諸君有欲選購者可到本行面商便妥特此佈告英一千九百十五年十一月十八號

SOME OF THE LINES WE HANDLE.

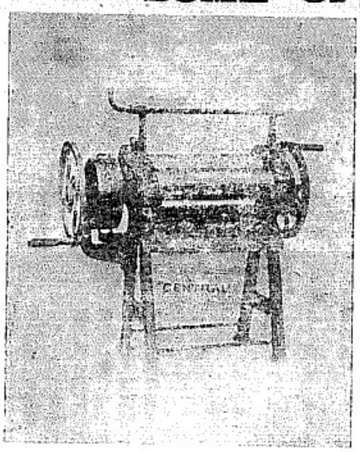

上圖之車乃本局所創製此等車在於叻地乃頂上之物

英一千九百一十五年十月一號　豐碍局謹啟

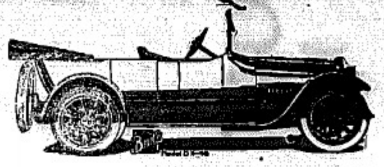

此摩打車乃係最新之款

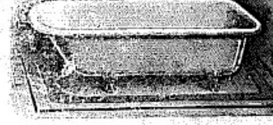

此新欵浴盆 請君購用更有多欵可向本公司取樹樣冊以便選擇本公司并能包造陳設各工並工部局滿意爲止茲本公司現已得承陳設以下所列之新屋計開 一 檳遂隆行之新行 二 余東旋君之新屋 三 亞細亞火油公司之新寫字樓 四 畏列學公司之新行 現方告竣

CENTRAL ENGINE WORKS LTD.
(HONG CHIANG KEOK.)

SINGAPORE KUALA LUMPUR, KLANG, JOHORE BAHRU, MALACCA AND MEDAN.

葉家濟神效脚氣散

啓者本號向設廣州葉家濟以來四十餘年專售各名家藥油丸散膏丹向無分枝別處奈近賜顧者雖噴噴稱羡究以不擴張遠行遙爲濟衆爲本號憾本主人心有感焉奈藥物一項關係非常苟托非其人貽害匪輕且考粤所關不得不以慎重出之乃着本主入南遊到叻查得玻璃右巷邊街日恆紅烟庄誠實可靠故茲由唐山特運大帮丸藥到來托其代理發售價格從廉諸君光顧請向日恆面商

葉家濟神效脚氣散 每瓶五角 每打五元
此散神妙無匹醫愈同胞以千萬計不論干濕脚氣酒風脚及畢凡脚症均皆合服有服必痊乃嶺南葉氏藥局秘製靈藥倘患脚疾者用淡水開服一瓶立見奇功

葉家濟花柳至善丸 每瓶一元二角 每打十二元
此丸祖傳獨得秘方專治花柳受毒入筋骨痛其痛無定處或手或足或左右與及魚口便毒疳疔橫痃不論遠年近日定能連根拔除毒扶元不期不堅永無復發

葉家濟珠珀掺疳散 每瓶五角 每打五元
此散曾試驗者皆知其妙難云疳症若不急治恐成爛疳瘀濁疳蝕之凡患是症先用茶洗潔患處後用散一掺去腐生肌消腫止痛

葉家濟霍亂肚痛散 每瓶二角 每打二元
昔致霍亂之症其名有二一曰濕霍亂一曰乾霍亂上吐下瀉腹中絞痛濕霍亂也吐瀉不能心腹絞痛乾霍亂也又名絞腸痧用此散一服轉危爲安

葉家濟小兒疳積散 每瓶二角 每打二元
此散專治小兒疳積眼起白膜身熱肚脹唇白面黄脾虛泄瀉精神疲倦肌膚消瘦手足如柴用散半樽蒸豬肝食屢試屢效

葉家濟還魂止痛散 每瓶五角 每打五元
此散不論跌打刀傷心痛氣痛肚痛頭痛與及四肢腫痛等症或擦或食其痛即止百發百中

李澤楠喉科活命散 每瓶一元 每打十元
此散不論雙單蛾◉鎖◉沙◉時疫白◉及喉◉症用紙筒吹散入立效止痛 ◉代喉

李澤楠斷紀保安油 每樽一角 每打一元
此油不論山嵐瘴氣頭刺肚痛中風頭風水土不服手足麻軟揉患處立效

自辦香茅油白樹油發行
廣州南邑葉家濟披露

分售處
日裡杏林春藥房　暹羅中法大藥房　安順漢昌大藥房　石叻埠會豐商店　石叻小坡廣泰隆
檳榔埠會豐商店　吉冷五洲大藥房　麻六甲安樂藥房　金保埠會豐商店
茂盛港海通公司　太平埠會豐商店　吧城埠三昌公司　庇能中法大藥房

乙卯年八月二十日

總代理石叻玻璃右巷邊街日恒紅煙庄

楊耀宗

香港大馬路　老手醫生　專科花柳　第一家中外

花柳須知

花柳之毒傳染無窮市上丸藥雖多有名無實有等急於取巧妄用攻墜斷種其藥延累終身不知凡幾誠爲可嘆也本堂專心研究中西妙藥膽醫多年精益求精存心監治花柳各症丸藥貨真求是實驗百發百中良藥不論花柳輕重各毒新舊等症請爲試之方知不謬本堂丸藥單內指明醫法內外有方不致墜毒之虞此啟

楊耀宗謹披

中外第一 八寶速愈 攫毒丸
本堂花柳拔毒丸環球第一家良藥拔疳打苦藥初發一停包愈橫痃骨痛痔墜毒患毒新舊毒發危重症痛腫腐爛遠年近日大小各毒藥到逢春價解萬毒萬愈藥性正氣血無監毒之弊每樽價銀二元

花柳毒入筋骨 骨痛水
此水扶元提毒專治花柳遠年近日毒入筋骨寸步難移週身上中下各部見痛或痛或麻餘毒未淨時常復發結墜毒腫爛新舊毒等症一樽包愈百發百中救世良藥每樽定價二員半

包愈解毒立止 白濁丸
此丸中外馳名專醫花柳受毒龜頭紅腫內裏損傷尿道受毒黄白濁症痢尿見痛等症輕症一樽包愈重症兩樽收功百發百中止濁五淋解毒妙藥包保無變症之患也每樽定價銀六角

扶元正氣萬應 化毒膠
本堂萬應化毒膠扶元解毒入口甘和開胃男婦強弱可服專治花柳疳疔淋濁杧菓便毒遠年近日毒入筋骨酒濕胎毒皮膚疥癩內托正氣解毒良藥并無吐瀉傷身墜毒之弊每盒定價銀一元五角

宿娼除毒 子蔓丸
此丸搜解花柳外科各毒各症初發或毒已發患者到立刻治淋濁痢尿痛大便結內外痔症之毒各毒宿娼妓毒預早服此丸可保無傳毒之患每盒定價銀陸角

修整爛肉 珠珀膏
此膏中外第一家治爛疳專治爛肉湯火損傷諸般疳瘡大小各症腳疳萬應聖藥有此膏無爛肉也大樽價銀七角小樽三角半

拔毒生肌 埋口散
此散中西妙藥監製治遠年爛疳久不埋口等症不論花柳各症外科各毒癬疳打杧菓奇難小症去腐拔毒生肌埋口立刻見功大樽價一元小樽五角

胆射洗搽 除毒水
此藥水治花柳外科萬般除毒妙藥中西藥料化製治癬疳瘡疔杧菓疥癩痕疳毒爛頭爛斗諸般雜症等毒皆能洗搽治症便宜每樽二角

天下第一 癬藥
本堂癬藥水天下第一家良藥不論牛皮鋪紅雲陰陽諸般毒癬症遠年近日等癬立刻見功百發百中妙藥逢癬必好請爲試之每樽二角

固精丸

男科妙品

固精丸本堂不惜工本貴重上藥監製此丸久蒙士商讚善固本良藥專補助腎強固主藥

生血添精　壯陽力久　戰不虛種　子保體火　旺水生治　遺洩久濁　夜尿多屙　每樽壹員　每打拾員

總代理　三昌公司　吧城泗水　[illegible]藥房　庇能暹羅　[illegible]　香港大馬路

眉壽丸

正育亨實固本丹填精補血返老還童有偉大之功收長久之效

假冒太多認真正貨爲荷

乃空前奪後之種子金丹試購一瓶方知真妙鷄鴿標乃是正貨

南洋各埠　會豐商廣總發行

WHITEAWAY ,LAIDLAW & CO. LTD.
(Incorporated in England.)

此種衣機器如上圖之款式有用一抽櫃者亦有二抽櫃者每具本值銀五十元現因略有微損故以廉價出售値取價銀廿五元 又有幷無損壞之縫衣機器惟無飾用之物件平常價値九十元現因略有生銹每具祇賣十元

此係盤磅每具高計十三寸可秤十四磅之物平時每具價銀六元半今則每具祇售六元

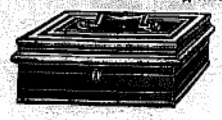

此小鐵箱計共三欵 一爲六寸 三寸半庄常價每具一元七角半今賣一元六角 二爲七寸 四寸庄常價二元今賣一元八角 三爲八寸 四寸七五庄常價二元二角半今賣二元

此罇燈高計廿一寸常價十四元九角半今賣十二元

此係皮匣計有二欵一則常價二元七角五占今售二元四角九占其大號者常價四元半今售三元九角半

大英一千九百一十五年十一月十五號
在英國註冊偉打威里勞有限公司謹啟

電車起價

星架坡電車有限公司特此通知搭車人等知悉現本公司議決由一千九百十六年正月一號拜六日起將車價略爲加增先此佈告俾衆週知

茲將價格開列于左

壹號位 原價五占 現起至六占
原價一角 現起至一角二占
原價一角五占 現起至一角八占
原價二角 現起至二角四占

各車站頭照舊一式並無更改

二號位 原價三占 現起至四占

其餘六占九占及一角二占各車價則照舊一式

各車站頭照舊一式並無更改

再者各人倘購用本公司之小單則可節省一成之銀因此種小單每本共三十七張每張坐車值銀三占而每本僅沽銀一大元故也

小單部發售處 麥狔施律本公司 土庫街牙直利有限公司

大英一千九百十五年十二月二十號 電車有限公司謹告

J. W. & T. CONNOLLY LTD, LONDON.
SOLE AGENTS. THE UNION TRADING COMPANY, SINGAPORE.
BEST RUBBER TYRES
for Carriages and Rickshaws
"444"

英國高路厘有限公司
超等馬車人力車車輪樹膠条
商標 〤〤〤號

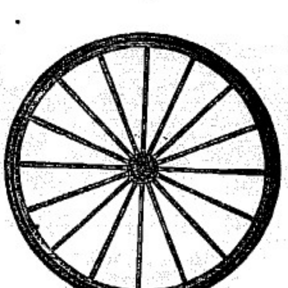

此車輪樹膠条本坡所沽人力車及馬車各大商店均有代售發行 諸君光顧幸留意焉
新架坡總代理人 美隆洋行

大英一千九百一十五年正月廿一號

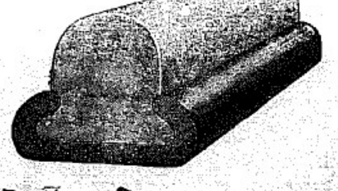

總代理處美隆洋行

君如血分不足苟不服食司各脫乳白繁魚肝油
必致體弱生病

血枯之症能使身體各部虧耗致患血薄 氣衰 瘰癧 皮膚症以及四肢無力等病如服 司各脫乳白繁魚肝油則血分變濃身體轉強諸病悉去矣 此聖藥能使艱於發育之小孩身體變爲強壯時常啼哭之嬰兒變爲快樂瘦弱者變爲肥胖年老人添得新力

司各脫 乳白繁魚肝油於近四十年中使衰弱之小孩與成人得享健康救人無算實爲環球無雙之聖藥也

如欲知此藥詳細請函至上海四川路五十三號茂生洋行內便有小冊一冊寄奉信內請逕明於何報紙見此告白爲盼

(六)

諸君欲得以上魚油之小冊者即往新嘉坡惠羅有限公司領取

要聞一

湖南戰綫之延長　▲十日順天時報載據軍界密息云寶慶衡陽均湖南境確於上月杪被黔省革軍完全佔領而寶慶距長沙僅三百八十里若由寶慶進襲長沙易如反掌是以湖南湯將軍告急電報日有數通聞袁氏異常憂慮除派安武軍（倪嗣冲部下）八營前往抵禦外更擬電商浙江將軍朱瑞再調駐杭陸軍第六師一旅開赴湘省沅江一帶防禦京津泰晤士報八日京訊據可靠消息湯鄉銘將軍電陳寶慶衡州皆岌岌動搖若二處失陷則湘省將不復爲北京政府所有云云聞政府電飭派大兵入湘而省中山嶺重疊故軍隊進行甚遲雲貴軍力長驅而入集大軍於湘省湘省守軍及北方援兵皆未力抗故尚無劇戰聞民軍主要目的在於長沙聞滇黔軍已佔據辰州通道及綏甯等縣近接湖南電言湘省戰綫自會同起經黔陽芷江麻陽辰谿直至鳳凰辰州爲止延長三百五十華里聞政府以湘西軍事不佳軍事會議擬請元帥電令某省就近派兵救援云

兵艦送來槍斃人命　▲駐泊鄂江海軍各艦艇經宣示各項艦隻至夜不准往各兵艦十碼以內行駛聞建威軍艦大關某因登岸查事延誤時至夜始保划回艦詎艦中已變更口號遂疑該大關爲歹人率行開槍誤斃又十五日駐鄂理文昌門外占魚套江面之江亨兵艦夜十點時見一划船駛近防綫呼斥不應復開槍將划夫及乘客擊斃划船亦被擊沉聞開槍時划船上划人未對抗可知決非歹人也

解軍火赴川　▲陸軍部飭軍械局發往前敵子彈四百箱過山砲八尊委軍械官朱述會由京漢路車解赴四川交各軍收領

議定編制第二軍　▲征滇軍隊陸續出發政府恐軍力尚待決議組織第二軍以爲後援其略（一）由兩方未有戰事諸省及北數省軍隊中各選精銳兵士若干人組織之（一）該軍統兵大員及各將官等選選感覺素著及熟悉滇省情形者充之（一）該軍餉仍由選出軍士各該省照前撥給（一）一切進行方略悉依中央議定者辦理俾統率辦事處據情電告各省

戰局中之外交消息　▲日本對於中國西南戰局聞將有軍事上之行動日來政府與駐日公使陸宗輿無日不有密電往返去月廿日陸來緊要密電兩件聞第一電大意堅請政府從速和解滇事萬勿以入會阻隔致召滅亡之慘禍廿步高麗之後塵語極淋漓聞當局閱後頗露驚駭狀態第二電究屬何事未易探悉必較第一電尤重要聞係日本政府承認滇黔爲交戰團所向法俄四國宣佈理由之報告確否不得而知聞二月廿日駐京英使曾密從正式公函於政府略以中國內亂與大局利害關係至鉅須特別慎重籌辦辦法否則恐於美國東亞商務政策頗有極大影響

分贓拐犯　▲昨日尾頭社林某葬親於該社之某山排列極其齊整刼匪見而涎之以爲其中多所有也夜間率同匪伴三人潛往開掘而林某以親柩初瘞必有匪徒覬覦何當同家人逕遠深望方下鍬挿時林某掩至捉獲一人其二人則奔到海濱沒水而去聞被獲者腳筋已被割斷擬將送縣究辦云云

承頂聲明　○啟者梧哥千那律七十九號門牌西園煙燈烟牌生理原係楊子春開設今欲別圖願將店底傢器烟牌生理概頂與陳略承受從此生理確斷乃是承頂人造化與楊子春無涉倘西園煙楊子春前有與坡中米往賬項楊涵保認等事限一禮拜內到店理會過期自愼與承頂人陳略無干此佈　承頂人陳恩謹啟
丙辰年二月廿六日　丗

緊要聲明　○敬者小坡美芝律門牌二百二十六號順德發號生理日後凡有與本坡及外坐取貨收賬等事必須有本號單據並余陳溢揷自己簽號方得爲憑若無余自己簽號本號概不坐認先此聲明免致後論　順德發陳溢揷謹啟
丙辰年二月廿四日　丗

廣惠肇碧山亭廣告　○廣惠肇碧山亭原是三屬同人租借而成祇爲安葬先人骨殖起見爲就山地之規條前經議立在案因未登報週知多有不知此例自由辦法殊屬不符定章茲提前議照己酉年九月十三日議案執行敬告我三屬人士但從前已號之壽基及乙卯年九月以後葬過規定限外之坟塋限至本年三月廿日以前要到司理處報明照規定納費立回單據方得有效否則將葬過十五英尺限之坟改窄削短作入規定尺寸而行及以前所號之壽基如屆期不到報明者作爲無人所認盡行取消故特登報敬告大衆務求秉公而行向知我三屬人士居心平等料亦能諒總協理規定之苦衷感繼起諸君更勉求進步焉此佈
議將己酉年議定價表列
每穴長不過二十尺收經費銀二十元
每穴長不過三十尺收經費銀四十元
每穴長不過四十尺收經費銀八十元
每穴長不過五十尺收經費銀一百六十元
關照長度七折伸算均以英尺計不得號過五十英尺外但昔通尺寸每穴規定長以十五英尺內闊一十尺寄五寸內爲額
當年司理陳錦儔在小坡皇后街門牌廿三號協興號內
丙辰年二月二十二日　廣惠肇碧山亭總値理謹啟　卄

辭聘主席

同濟醫院司理員黎昨奉　瑤函內云總理議定建習歷行添聘主席輪次要聘弟就職奈敝帳德安米郊東君慰留甚堅且在外醫務亦夥難以兼顧請即另簡賢能悄當銘感此覆順請　公安
民國五年丙辰二月初四日　弟胡幼汀啟帖　卄

嗎根代望即有利銀行告白

啟者本銀行創設有年茲將本行情形詳開如左　本行批准共僱本銀一百五十萬磅　現定本銀一百一十二萬五千磅　已收本銀五十六萬二千五百磅　儲蓄欵共有五十萬磅　本銀行總寫字樓在倫敦　凡諸仕商寄本銀行之欵其一年爲期者以四巴仙息算　六個月限期者以三巴仙半算　三個月限期者以三巴仙算來往短期數則以二巴仙從日計算凡關銀行事爲之生理本銀行均可承辦　諸君光顧請移　玉趾臨面商便合
大英一千九百零九年亦不里月十六號　啟
嗎根代有利銀行駐叻總理人兒卜士嘜謹啟

SUNLIGHT SOAP.

九破惜衣物
即係慳錢財
如用山咪番
鹼（即梘文）

就係慳省錢財因山咪番鹼能免污毀衣服若用別項下等番鹼雖可慳小小之錢其定費衣服之錢更多如用此山咪番鹼則定能可免多留衣服之費山咪番鹼確能保潔無論何等幼細衣服亦無毀爛之虞
英一千九百一十五年十月三十號　九
英國山咪里華兄弟有限公司謹啟

荷蘭陳狀師代理荷屬一切案件之廣告
啟者本陳（或稱陳先生）乃久已著名之荷蘭律師也駐叻者已閱三十年之久所有荷屬印度各地如吧城三寶瓏泗水望加錫棉蘭吧東等處均舉余爲代理辦理以上各地法庭之大小案件如出傳票封產業及拍賣各物業暨取討欠項與請報窮等等案件均能代辦若能立券正式掛砂與余則可以得其案之全力值與事主兼入親往辦理無異而其中可省費用甚多并能在於家內坤甸　文島　巷港等處各州府原告被告均可請發傳票控告債務等件又可以代諸君前往該地主控一切更可代人訂立掛砂字據拍賣條欵按當券字及票帖等所有文件若經余親畫押則荷地官場便能正式承認蓋余在荷之權力實與英狀師在叻之權力相同祇因現在歐戰發生商場支絀故將禮費大爲核減較於平日僅收一半以便光顧諸君至本寫字樓設在吡佛不禮士門牌一號即乙宗公司之樓上　請君賜教請按址　惠臨不勝欣幸謹此佈告
英一千九百一十六年三月廿一號　荷蘭陳狀師謹啟　卅

王君獨力扶持善舉

蓋聞天下所同好者善也而贈醫施藥以濟人病者尤善之大者也獨自善濟醫社開辦以來十有餘年成效卓著闔坡週知鄙人等前任總理時久欲議建醫社以垂久遠然有志尚未逮也本年復忝列總理曾在醫社集衆開議衆家同人贊成適逢陳君開國購買小坡芒果路門牌八十九號洋樓一座周圍八千餘英方尺值銀八千八百元新九百九十九年呀閫屋美價廉敢爲合用陳君重義輕財熱心公益齊會善堂要用原照原價相讓並檢醫社財政頗見困難因與同志林君推選商議辦法林君固見義勇爲樂成人美者也曾對鄙人言曰予有摯友王君振煌蔦江望族泗水豪商平素疏財仗義舉凡中外善舉靡不解囊樂助若以醫社買屋一事來他捐助定受歡迎乃天假之緣王君桑梓里道出星洲林君轉達前情遂蒙王君慨諾獨力担任足曰樂善不倦畛域無分行看廣廈一間何止庇萬人之疾遍喜善根長植豈徒闔境之福哉鄙人感王君之盛德醫社之自甚他信爲善最樂人有同情爰述緣由亟登各報俾同人得以先覩爲快也
按陳君開國之購置此屋原欲自作住宅所用照時價公估可值一萬零元之度今此善社所需陳君祇將原價讓出捐一千多元於無形之中其樂勳爲善誠有足多也余感此謹爲鳴謝
中華民國五年三月十六號
新嘉坡善濟醫社代表人張善慶　張順善　頌　卅

感同再造

湄麗生先生台灣之世醫也於兒婦科尤爲神妙來叻十餘載在吉寧街遠堂懸壺問世看手同春不煩贅陳但僕感先生再造吾兒之恩尤欲廣爲傳誦俾同胞知星洲之有華扁焉小兒在孩抱時屢犯奇危病症人皆束手乃一蒙先生診療遂慶生存後服先生祖傳肥兒散迄今胖壯逾恆客冬拙內犯瘧癧之症及荷先生驗劑立效故確悉先生於兒婦兩科淘得衣鉢眞傳而仁術更宏者矣僕紉感之餘用綴數言登報匪以酬抑以公諸同胞云爾
丙辰年元月廿八日　五代天官協隆成內方文史脫冠　卅

無論大小代買家一律均有贈送顧主賜顧者滿上列之數未能取得者在何家購買儘可向何家索取不買者與購散倉丸藥概不贈送批發贈送另有專章自登報日起以兩月爲限
中華民國五年丙辰二月十三日

贈送例
買紅丹二角　贈送風景畫一張
買紅丹六角　贈送風景畫四張
買紅丹一元　贈送風景畫六張

總發行上海白克路成都路口宏達藥行

功用
口渴　胃呆　時疫　肚痛
口臭　飽脹　急痧　嘔惡
酒醉　中暑　傷風　痢疾
暈船　中寒　腹瀉　寒熱

價目
大包附贈白銅烟盒一個　五角
中包附贈小白銅盒一個　一角
每瓶　二角
小包　五分
最小包　三分

無論大小代買家一律均有贈送顧主賜顧者滿上列之數未能取得者在何家購買儘可向何家索取不買者與購散倉丸藥概不贈送批發贈送另有專章自登報日起以兩月爲限

贈送例
買紅丹二角　贈送風景畫一張
買紅丹六角　贈送風景畫四張
買紅丹一元　贈送風景畫六張

新加坡　怡保　庇能　太平　吧城　泗水　三寶瓏　會豐昌公司　商店　怡振海　安林通　居公司號　三寶壠　壽南公司　砂勝越　寺戈坡　源安公司　安汶　南昌隆　北般島　亞比　廣協隆

BARUGH & CO.

啓斐汽水公司佈告

啟者本啓斐公司係在新嘉坡實籠裝實得力門牌九號開設向爲汽水生理今本公司幷承受得實得力亞里直華打汽水有限公司之生理仍在實籠裝實得力門牌九號之行內督坐辱實最上等馳名之各式汽水至其製法係用現居東方最精此等學術之西人管理是以所製之水精美異常本公司之意係欲使 諸君得飲此最潔淨之頂上汽水以期有益衛生幷以最廉之價出售以便購用之人 諸君惠臨自必格外留心保無貽悞幷能從速送交買客伏望早臨惠顧不勝欣幸之至茲將水價略開如左

大樽梳打水每勞申銀四角

大樽甜汽水每勞申銀五角

如欲用小樽者亦由尊便 凡諸商號以及販戶購者面

英一千九百一十六年然花里月十五號

新嘉坡實籠裝實得力門牌九號啓斐汽水公司謹啟

固本益元酒

腎爲人身之本倘有虧損則百病叢生矣本號此調用固本之良材發元之妙藥加以參茸滋補之品配製得宜故能補腎添精壯頗體凡男子氣血虛虧腎水不足元陽虛損陽事不舉或舉而不堅而不久或夢遺思慮過度夢寐不寧精神少短不思飲食或病後失調目暗耳鳴皮黃骨瘦諸般虛損等症能常飲之立見奇效也

每大瓶一元半　小瓶七角半　每打十四元四角

民國四年乙卯七月廿三日

發行所大坡大馬路馬百良披露

ROM TYRES.

南標特色摩打車輪出售

啟者南標摩打車輪乃最上等之品係爲英國所製今倫敦陸軍部皆用此輪以供軍旅之用此輪製有軟齒即遇崎嶇不平之路亦不虞其滑溜是於用者最爲有益本標樹乳輪之總公司係在倫敦創設今與陸軍部包製車輪以供軍用至其在於七洲府一帶則以本公司爲其唯一之代理人 諸君有欲購用者請至本公司面商爲盼特此佈告

英一千九百一十六年正月廿四號

買也兄弟謹啟

人皆曾經治愈之功效我宜

大凡人之精神氣壯莫不賴以血力使然血不充足血不清潔則人之身體必虧瘦弱乾枯之形自然顯露有此疾者固不知其此患非淺祇以撐持得過姑便撐持要知內部之患已漸增強一朝病發實無良藥可投所謂保身防患者先以保血爲主欲先保血必先服人造自來血不能有功蓋自來血之能力專門補血清血中之毒汁使血旺身健腦力增強腎水雄厚內患消除實爲世界上最精最良之聖藥歐美諸國信服已久吾華數年以來亦所深信不疑銷數之多每年不下數千萬打足見功效偉大無待疑議茲將各國贊證治愈之功效左列閱者注意

血虧精薄　腎弱髓枯

陰虧氣虛　胃呆飽脹

精關不固　夜夢遺精

破血吐血　夜不安眠

腦弱身虧　面黃枯瘦

半身麻木　腰痠腿軟

痛經冷經　子宮寒冷

赤帶白帶　暗產小產

大瓶二元　小瓶一元三角　每打大瓶二十元　每打小瓶十三元

總發行所上海四馬路五洲大藥房

分售處

金保會豐商店　馬六甲安樂藥局

吉隆五洲藥房　太平會豐商店

三孖冷五洲藥房　吉隆利華商店

小坡會豐商店　巴城三昌公司

安順漢昌藥房　棉蘭中法藥房

四水三昌公司　坤甸南安棧

中華民國五年丙辰正月十四日

叻庇能怡保

會豐商店

總代理批發

廣成醫生

主治

一治腎精虧損下元虛冷

一治夜多小便尿後反滴

一治精冷精清難於種子

一治精神恍惚驚惕健忘

一治心[illegible]

[illegible]者請試之方知此藥精之絕大力也每月服三次每次服藥精一粒見效

每樽價目一元五角　每打拾五元

分售處

小坡會豐商店　馬六甲安樂藥局

金保會豐商店　泗水三昌公司

太平會豐商店　巴城三昌公司

棉蘭中法藥房　吉隆利華商店

三孖冷五洲藥房　吉隆五洲藥房

馬六甲安樂藥局　坤甸南安客棧

安順漢昌藥房

乙卯年九月初四日

叻庇能怡保

會豐商店

福建

奏陳辦理公債情形　△許巡按使日前以辦理數年內國公債情形奏陳中央略謂續募四年內國公債於三月間奉頒條例遵即就省設局暨同財政政務兩廳長孫策進行委派專員駐局經理並委各道尹為一道之總理各知事為一縣之總理各道縣設分募機關會同地方紳商分途和平勸募覓達一百八十二萬元至所有部准六成之經手辦公各費則全數撥給各級分募機關省局並未提取分文故進行較為敏速所有應繳之款均已全數消解京局一俟債票到閩當即分別轉發云云

閩省應貢大典費　△大典籌備處以國體變更籌備各項需費頗巨昔請政府通令各省分別攤解三百萬元閩省應貢十五萬元之額云　按目下袁已取消帝制則閩省可免貢此大典費矣

電閩徵求異才　△中央政府日昨有電到閩略謂新朝開基需才孔亟所有各舉茂才異等備用惟不得濫舉云

警察敘官辦法　△內務部來咨以警察官吏應行核敘文官者係以警察廳官制及文官任職令所規定之廳長警正警佐技正技士至各隊隊長分隊長由警正警佐派充者應一併核敘如未經荐委警正警佐而祇派充隊長等職應俟實授荐委任後辦理特使已飭仰三警廳知照矣

嚴禁妄控　△閩海道尹以近來假冒捏填妄控情事時有所見顛倒是非挾嫌誣陷無輪稍被欺騙固足以滋擾累即查明其歟不皆亦多費周折案牘徒勞亦大為行政之障礙等情詳請巡按使出示嚴禁並嗣後人民陳訴事件必須取具妥實舖保註明住址方准分別核辦云云昨使日昨已出示曉諭矣

通飭速解丁糧　△丁糧各款為國家收入之大宗而各縣每多延緩繳解殊於行政進行大有妨碍日昨許巡按分飭四道尹嚴催各知事限期解省以應要需云

破獲西鄉煙賭場　△西關外柑蔗鄉洪賊賊結團售賣烟土兼及賭博花會均地方之害也閩侯縣知事極為注意飭次派舉未得着手日前又派多名警隊協洪山查緝處搜查破獲其深固之烟窟賭檔一具揭滑但該鄉尚有著名花會首程二二未獲到案足則大害又當去之耳

飭關保護　△交涉員准英領事照送英教會劉醫生往福建全省傳教施醫護照請加印送巡給執王交涉員已轉詳巡按署准照辦理並飭仰所屬地方官吏妥為保護云

霞浦縣知事改委　△霞浦縣知事姚有則日前因病辭職已蒙批准改委羅汝澤試署並飭知全省各機關飭文如下　為飭知事據霞浦縣知事姚有則因病詳請辭職業已批准在案遺缺查有分發知事羅汝澤堪以試署除分別飭遵外合行飭仰全省所屬各機關知照此飭

無辜保釋　△南平縣上數月間大洋盜鄉有林上基者因省探報告嫌疑逮捕後經南平縣知事親赴其家搜查無確據並經林師盧某以及該鄉保衛團公稟請為密查實無不正行為呈請上峯旋蒙巡按護軍兩使批准保釋林某闔族感謝不已

因獄獲匪　△仙邑近有匪類嘯聚與泰王額埔梯一舖遭懸縛旗杆上經警備隊趕堅匪徒潰散而去近有一匪陳某手肩中彈潛伏山窩草莽三天一夕猛竄四起刼集逃匪之上村人疑之叫喚追而觀之係一彈傷匪徒警備立往拘解回署陳知事開庭研訊聞供被苔溪匪魁陳能所誘等語已將該匪解往南門內燕池頭槍斃示衆以警匪孤而安民心云

廣東

檢查貴州械寄印刷品　△巡按使公署昨接統率辦事處電開貴州巡按便電稱寄滇省天主堂福音堂教育商務各會貴州紳商學工農各界郭重光等一千數百名上護軍使書印刷品多張語極悖謬希飭注意檢查消燬勿任散佈云

王廳長再辭職　△全省警務處已由處長鄧瑤光佈告三月一號成立故近日組織辦理極為忙碌該處管轄全省警務範圍甚廣唯聞王廳長昨又再向當道力求辭職

演劇中之趣劇　△二月廿七日午前貴州巡按使龍建章赴軍署拜會龍將軍時適與鳴岐凌鴻彭蔡乃煌李翰芬姚煜孔昭炎等在座龍將軍特設筵公宴并赴三君祠觀演林林班戲至晚間十時方散云

商董電留段旅長　△佛山鎮由龍將軍委派段旅長統帶混成旅一營來佛駐紮該省處生龍上將軍於日昨委派段旅長帶兵出發商會各董於二月廿四號刊派傳單齊集七十二行商董聯電將段旅長懇留中有一二商董不甚贊成其議

電控警察所長縱案搶掠　△石龍電東莞第四警察分所長譚得祖勾陳錫鈞鐵價臨案督帶軍警四十餘人到村將馮沛賢等住屋內傢俬契券衣物搶掠一空失賊數千心懇委勘查辦等語據廣清湖頭村馮希石等叩

各縣牌捐之流弊　△巡按使昨據順德縣紳商稟牌捐公司中有云准其加餉承辦則寄便前此之勛名堂當因之盛落等情批云該商並無稟請加餉之事本署亦無准其加餉之說至私開違禁等賭如果屬實自應斥革候行各屬縣知事查復核辦又香山小欖鎮牌館有數十間大開番攤牛牌商牌等賭始終無人干涉消遙城自牌捐開後番攤牛牌娥牌骰珠牌九十二位各式賭博觸目皆是地方官置若罔聞又留州來電留州牌捐聯興公司違章包開番攤請予撤銷集思廣益社留州支部叩

眼前小小報應　△粵城某甲在某店舖供職年假返里省親回店時適有里人某乙同乘火車入城探事行至半途有老婦及小孩二人同來乘車是日車中人已擁擠立足無地老婦足不能立搖搖欲跌某乙起身讓座并勸甲讓座甲當聲曰座位以先到者得吾當車資不減於彼何以我獨讓座為遂掉首不顧聽坐如故老婦對乙嘆不已并謂予既有座小孩可立吾膝前也未幾車已抵城甲乙二人及老婦下車忽一人來將老婦及小孩下車視之乃甲之店東而老婦乃店東之母小孩乃店東之子也老婦對子備言車中甲乙相待情形店東感憤交集乙當為店東留用相待甚優而甲乃當時停歇懊悔無地矣

北江之行路難　△清遠英德商人勸曉之事指不勝屈由曾江以至英德如黃洞口白鵝汎石腰坑與清稱牛皮塘旋羅坑等處聚匪百十成羣截刼來往貨船排長亦倚捉勒贖聞匪黨中有某管舖者排長在內為首領船隻不敢往來重聚於曾江口連江口兩處不下百數兩岸自牌捐實行英德城開攤館四間每間每日規銀四十元

福星號遷舖廣告

敬者敝號開創以來向在本坡直落亞逸實得力源順街馬九大伯公宮附近索藥福州貨來往並外埠九八以及匯兌同鄉人銀信同庚於茲將屆廿載矣不料現住源順街三十七號門牌之舖業主自己要用不肯再稅奈何此近若又乏便屋可貨是以遷移在哥稔賞得力吉寧仔街趾和會館斜對門八十六號門牌德豐號內恐諸寶號未及遇知是特登報通告諸　寶號商僉光顧惠臨該處接洽可也此佈

大英一千九百一十六年嘜只月十八號
中華民國丙辰年二月十五日
福星號謹啟　十

廣威醫生

上治
一治腎精虧弱下元虛冷
治夜夢小便頻後又滴
治精冷精清難於種子
一治精神恍惚
者請試之方知此葯精之強大力也每月服三次每次服葯精一粒見效甚速
價目每樽一元五角　每打拾五元

分售處
小坡會豐商店　金保會豐商店　太平會豐商店　梅閣中法藥房
馬六甲安樂藥局　潤木三昌公司　巴城三昌公司　吉隆利華商店
遠羅仲法藥房　吉隆利華商店
馬六甲安樂藥局　坤甸南安客棧
安順濱昌藥房

乙卯年九月初四日

延年益壽酒

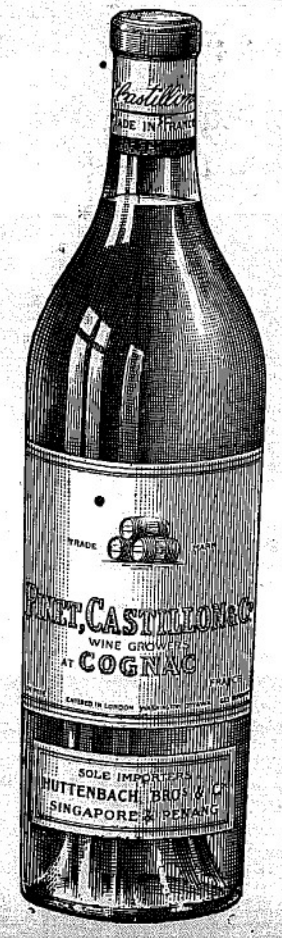

此三桶標萬蘭池酒乃全球中推為最優等之品飲之能壯筋補血大有益于衛生而且質純味香價值相宜諸君請嘗試之方知言之不謬也

大英一千九百一十五年五月十九號

▲本坡寄售處▼
振源興　新榮成
振源號　榮和隆
振美號　英德和
永康號　錦興號
及各大牌酒舖均有發售
諸君光顧請移玉趾此佈
輪興目兄弟公司謹啟

Pinet Castillon

Celebrated Cognac is considered by experts to be the finest brandy.

A trial will speedily convince you of its superior qualities.

體瘦之男女

加增十磅至三十磅堅固之肌肉者
不論男女凡身體瘦弱腦筋衰殘者有旨云
余常服補身各物而身體未見肥胖為何故歟因彼等消化機關腐敗已極無論所食如許各物不能消化一經腸胃即成廢質如欲醫治須先便腸胃能受其營身之肥質轉運於血中至全身瘦弱處方能便胃瘦如柴者成為豐潤肥胖之體如欲達其目的須服首穀藥片其能重造新血長肉生精此藥為各醫士所讚揚者每飯前或飯後服一枚則面色漸轉豐潤身體自能肥胖也
及各處大藥房均有出售

代理處　石叻大馬路
會豐商店　余仁生　神洲藥房　中興藥房　廣生行　衛安公司
萬春和　美濟藥房　羅氏藥房　保滋堂　民興藥房　小坡會豐商店
老爺宮前　萬山樓　張裕和　小坡萬山潤　德馨棧
富士渠公司住新嘉坡亞孟勞實得力門牌四號並代理實得力及七洲府特此通告
司理人富士渠公司謹白
英國倫敦　美國紐約　首穀藥局謹啟

英一千九百一十五年十月七號
十二

聯合解說

査尋常保法特別小孩保法選舉保法種種人皆樂于投保以其法美而利宏也然此種保法其利益祇能及于一方面而難
智攻班保[illegible]本公司又有班保之一法何謂班保譬如甲乙合設一肆認股投資安然營業乃或則甲存而乙亡而乙[illegible]乃可
[illegible]此種保法足保兩家之安全較之保火險尤關緊要故投保者日衆為社會所歡迎也此啟

華洋人壽保險公司謹啟

丙辰年元月廿八日

THE GREAT EASTERN LIFE ASSURANCE COMPANY, LIMITED.

大東方人壽保險有限公司廣告

世界之上無論戰爭抑或昇平又無論災禍抑或豐稔而本公司人壽保險之項每元仍可值足一百占之數似此營業豈他項生理所能望其肩背乎

大東方人壽保險有限公司總寫字樓設在新嘉坡珊因芝士打之房屋（臨如佑君所建）而英京之寫字樓則設在倫敦伊嶺之烏爐街門牌三十二號

本公司繳交倫敦庫署之存項計二萬磅所有各項事件均照英國保壽公司例則而行

本公司出保之法甚為妥善

本公司時有款項出貸與人

本公司所給于經紀人之用（人勞）亦甚為豐贍

諸君欲知其一切詳細情形者可至本公司向協理兼司理人卞下芝花君查詢便悉特此佈告

大英一千九百一十五年五月十七號　啓

大東方人壽保險有限公司謹啟

"Gaiety" Picture Palace

雅池出色大映戲

啟者茲有雅池映戲大班在於暹呂末實得力及若古都實得力錄角處之戲園開演敲處即人呼為廿公加得者戲園之內陳設合宜風扇電燈均皆足備茲定於本晚起開演新戲即呂施厘之故事此等戲劇叻地向來未經演過戲本極長所影之畫計共四萬二千五百英尺分為三十捲每禮拜內祇能演至四捲而已至此戲中故事業已刊成書籍每冊價值五占之價叻地各書肆均可採買　諸君有興斯舉移玉惠臨以快奇觀不勝厚幸

英一千九百一十五年五月廿一號

雅池映戲班主人謹啟

代論

英人關於中國情形之投函

昨有英人自南京投函字林報云。目下西南民軍起事。外人大都能加注意。且少同情者。吾人對於中國及華人。除商業外。尚有其他關心之點否。觀之。則目下亂事實有重大之關係。濮蘭德君以斯賓塞的理論。謂中國一切政治上之動亂。無不間接由於經濟上之壓迫。及人口過衆之結果。此說自屬不誤。若目前社會情形。能加改良。則政治大局。亦可以較為安固。此固在意中也。雖然。此實間接原因耳。若目下亂事之直接原因。吾人正不必遠求。凡平時曾勞視察中國武人專制主義之逐漸發達者。蓋已想過半矣。袁世凱者。察其底蘊。與其謂之政治家。不如謂之武人。今之帝制問題。即武人派欲得更大權力之一念為之耳。就國民全體言之。實不欲帝制也。所謂解决國體之滑稽選舉。若非為正義上所不許。則有好事之文人。願殺其事。演為劇本。大可籍以圖利。彼歐洲協約國。必欲華人拚命相爭。其故安在。今日華人。當可恍然。試觀各省會將軍之威權。莫不炙手可熱。巡按使奉令承教。傀儡而已。沿江各省。有智識之中流社會。到處受野蠻暴軍人之侮辱壓抑。日日以革命黨三字。犧牲人民。作武神之祭品。彼武神之威嚴。雖歐洲之戰主。恐亦僅乎莫及矣。中國林林總總之農民。對於國政。從無干涉之權。雖國政不良。彼等亦獨受痛苦。然既見不及此。則革黨起事。彼等亦舉為贊助。商界（組織分子大多南人）在中國內政上。實為主動元素。因金錢乃決戰爭之最後勝負者。此固萬方一概也。清政不綱。商人離心。武昌起義。羣助民軍。而清社以屋。壹九壹三年之役。商人厭亂。傾向袁氏。二次革命。遂以顛覆。夫商界中人。就金錢言。固平和忍耐。不喜亂事。然此平和忍耐之美德。今日大有匱竭之勢。試向各方面竊聽。莫不低聲怨嗟也。故綜而言之。目下亂事。乃時代之徵兆。苟非北京急行嚴重急劇之改革。則揚子流域。又見兵火之擾亂。其期當已不遠。口口若不欲使此干涉機會。復失諸交曾　吾人固不能責備之。但凡愛中國者。寢願此機會勿見於吾人時代耳。

緊要國事專電

本館接三十號倫敦轉接重慶電稱護國軍現已佔領川省之平武地方

本館譯電

廿八號來電云我軍砲隊迎攻德軍已得勝利俘獲敵將五員兵丁一百九十五名是日由科士洛羽里一帶又有砲隊戰爭我軍現已反取攻勢。同日來電云柏林通佈德軍近與英軍在仙伊萊交戰戰氣愈緊愈烈又有俄軍大隊進攻威爾那東北之波士打維地方該處車路所關甚要○廿九號來電云蘇彝士電稱英飛機隊攻襲土國距蘇彝士河一百英里之奧厘夏沙那地方擲下炸彈四十顆將其營務焚燬而該處之儲水池亦被擊傷甚為重大飛機復攻土營後隊之陸軍一時全隊大為震動現各機均已平安歸隊矣○本坡實得力太晤士報接廿九號檳城來電據讀蘇門答臘報紙刊出荷國海牙電稱荷人咸謂德國將於此數星期內攻擊英之東部○廿九號來電云倫敦一帶現有風雪為災勢殊重大惟損害情形究竟如何則因電桿等多被擊仆故猝猶未能通信且各處道路多已被塞而村庄之損壞亦有甚多鄉中人等均已搬遷所有田工及取煤等役現均停止又查客明威一地樹木十英寸大木折拔倒壓路中往來車輛俱不能行而尤以倫敦及其附近各村被災最甚時有載運兵車之火車近由埃峇倫開赴倫敦乃竟越廿三點鐘之久始能得到可知其風威之巨此大文豪謂此風之力每點鐘可駛百五十英里之遙按英國地方所察電桿未遭風折者已閱四十年之久今亦見之可謂非常之劫又據各處所報船隻之被風吹擱岸上者亦不能悉數云

選電

○袁世凱令飭令撥款拾萬員在烟台建築船澳其工程由本月二十號起開辦雲南紙幣其號碼係在鳳在竹三字第三千六百號之下者已由財政部註銷參政院已將本年內國公債之議案通過

○步兵大本營現從新組織改為防衛營

○立法院議員將於五月一號召集各員須於四月廿五號以前到京

○北京政府接各省覆文約二十起乃答覆政府徵求意見之事者意見各殊

○唐紹儀現在上海華界被拘候審

○南北兩軍在納溪戰爭甚烈兩軍傷亡甚衆滇軍開掘濠塹固守甚力故南軍不能前進

○政府委夏同和撫慰貴州

○平政院第一庭長黃鴻椿已逝世

○湖南之新寧及洪江已為南軍佔領兩軍在楚江下游戰爭北軍現聯候援軍

○財政部飭停廣東賭餉將致嚴電禁止

加保險款程

人壽保險乃持危之長策兼儲蓄之性質人盡知之惟大多數既屆身體強壯時仍存有備無患之念亦必置諸不顧乎儲蓄之一層查尋常保法滿期還款祇還其所保之數而另加應攤之餘利而已茲本公司又有一法其保期與尋常保法一

[illegible]五千兩照例[illegible]此種保法臨[illegible]則與尋常保法同而[illegible]還款則預先定明加倍再加應攤餘利有此養獄巨資以之經營事業或權子母可以優游以樂其天年矣

華洋人壽保險公司謹啟

本坡

粵省黨人謀奪兵艦砲台之詳聞

◉粵省黨人謀奪黃埔兵艦砲台一節已見日前本報粵電茲得港友關于此事之來函言之甚詳妥特錄之如下以供衆覽函云肇和兵艦在滬遇事後前經駛行來粵灣泊黃埔距昨七號早五時天尚未明來往省澳之永固輪船由澳上省當駛至黃埔時即有黨人將該輪駛近肇和兵艦向該艦擲炸彈希圖劫奪同時并見陸地有人一隊聚集聞係欲攻長洲炮台該艦水兵開鎗抵禦該黨見不得手即分投登岸或鳧水逃由水警區四艦協同轟擊該艦長督隊登岸拿獲首領一名福軍拿獲五名其永固輪船已由巡艦拖回天字碼頭扣留云又一說昨早永固商船來省駛向肇和兵艦之側該艦疑其因器誤駛正擬鳴鐘警告詎轟然一聲有炸彈由永固商船擲至該艦甲板上幸損傷未甚劇烈艦上水兵即開槍向永固轟擊船上黨人亦開槍還擊彼此互有死傷聞該彈轟炸時全艦為之振動劇戰移時水兵開機關槍轟擊黨人不支隨將永固駛回黃埔附近登岸逃竄該艦跟追獲得少數革黨并將永固扣留駛回天字碼頭所有搭客一概留在船中聽候核辦其受傷兵士已送中法韜美醫院調治以上據受傷兵士口述也一說永固日輪被黨人三十餘名出手槍嚇禁舵工自將永固駛近肇和艦紛紛擲炸彈官兵開槍猛攻黨人不敵駛至附近某海邊擱淺黨人紛紛泅水登岸逃去後由肇和艦用無綫電通知粵吏立調某艦前往截剿遂將永固帶回天字碼頭聞船上搭客一無所失惟被槍斃黨者五名不知是否黨人云

車夫為煙所累　◉昨日下午丹戎巴葛律有叻產華婦二人同僱坐一手車詎牽行未幾該車夫忽倒不慎將車倒後二婦吃驚不少迫掙扎起時手携其所穿之木屐追車夫而擊之車夫不敢與抗僱而逃避二婦另僱別車乘坐而去說者謂車夫因烟癮猝起兩手無力把持不牢故不覺脫手車即倒後云一般有煙癮之車夫其可不及早將煙癮戒除乎

電車出軌　◉電車出軌之事迭有所聞探聞昨日下午六點鐘有廿七號電車由丹戎巴葛駛至豆腐街口祥機雜貨店門前忽爾出軌致後至之電車十餘輛停滯難行後由吉寧工役將車移同軌上乃始照常駛去云

吞款入獄　◉昨日有華婦二人延加龍律乘坐生電車欲往丹戎巴葛給一百零六號賣單人以銀二角四占詎賣單者以一角八占之單予之欲侵吞六占被查單之人查出拘控於案今日上午府訊判入獄兩禮拜

此米是否竊而來　◉華人林順在海旁某大站內為散工苦力日昨林因在海旁拾有汚米約七八斤之譜被差所見疑為盜竊拘控於案今午由府過堂着署保二十五元展下拜五再訊

無據注消　◉現入符德邦寓居加東日昨被同籍人某甲起案控彼有賭博及竊入銀項之事官以此事並無證據將案注消免究

竊匪判獄　◉粵人林顯被控日昨在後馬車路某屋竊取白鐵水櫃由一十一號巡差拘送於案今午府訊畢判入獄兩禮拜

兒南國丹樹乳有限公司　在實得力注册　之廣告

啟者本公司第四次之常會定於一千九百一十六年亦不里月七號禮拜五下午二點半鐘在高里亞基之芝實打屋即本公司寫字樓內舉行茲將議目列登如左

一　總理員之報告及宣佈一千九百一十五年之數目
二　議均利息
三　公舉總理員
四　議送總理員之酬金
五　公舉核數員
六　議辦一切尋常生理

再者本公司股份之買賣更名簿冊於本月三號至七號暫停更換順此預告

大英一千九百十六年四月一號

兒南國丹樹乳有限公司　司理人下夫納流峇加謹啟

承項聲明　○啟者小坡海南會館邊門牌廿一號源合興開燈煙牌生理原係張九開設今欲別圖願將店底家器煙牌生理概項與楊澤承受從此生理盈虧乃是承項人造化與張九無涉倘源合興張九前有與坡中來往賬項揭滙保認等事限一禮拜內到店向經手理會過期自悞與余承項人楊澤無干此佈

丙辰年二月廿八日　承項人楊澤謹啟　丑

不賊人過　○語云攻人之惡毋太嚴又曰得饒人處且饒人然惟君子能之信不誣也拾九夜新舞臺戲園新和祥班演殺嫂一齣武腳金羅猴扮作武松五歲紅扮西門慶互相比武正值巧妙之際滿座喝采不絕時有大坡商人某某當出金賞之卑人不合下樓爭較多賞以致口角厥後靜思自覺理有難容爰為拜託林推堯僉代向諸商討情幸蒙慨諾不與卑人是較除杯酒請罪外願將事實登報界以表諸君盛德

丙辰年花月廿七日　新和祥班新官叩　丑

承項聲明　○啟者皇后街同昌機器廠及其分棧生理茲因該廠股東志圖別業已將所有機器家私貨物電車舖底及被人所欠賬項一切項於敬賢公司承受凡前同昌有欠人之賬項限一禮拜內須到理會清楚倘如過限係屬自誤與敬賢公司承項人無涉特此聲明

丙辰年花月念七日　敬賢公司披露　丑

承項聲明　○啟者南嗎實得力門牌一十三號合成號小酒牌生理原係王金隆開設今欲別圖願將店底家器酒牌生理概項與李揾承受從此生理盈虧乃是承項人造化與王金隆無干倘合成號王金隆前有與坡中來往賬項揭滙保認等事限一禮拜內到店向經手理會過期自悞與承項人李揾無涉此佈

丙辰年二月廿七日　承項人李揾謹啟　丑

欲購正庄金線者注意

啟者黎合隆黎源盛兩號向在中國廣東省城內太平新街開張揀選正色上好真赤金線黎合隆以鶴為商標黎源盛以鹿為商標運來星洲發售已有數十年之久屢蒙用者賞識遠近馳名本兩號所有盆庄包庄內外裝璜一向仍舊並無增改近有無耻之徒將偽貨假冒兩本號招牌以圖射利更有於招牌上加多正字老字貫字改某記之類皆屬混充　幸各光顧務祈詳細辨別方不致受低貨之欺除通函本兩號與前訂定之基實號已取消特為便利購買起見將兩小號各庄真金線轉運星洲馬交街廣福成字號代售　諸君樂用正庄貨者請移玉至該號購取是荷貨物從來精美價格分外從廉以冀各界賜顧之盛意此佈

中華民國五年三月廿八號　黎合隆　主人謹識

陰曆丙辰年二月廿五日　黎源盛　丑